Утверждаю:

Зам. директора ООО "УК ДЕЗ ВЖР"

_______________ / А.А. Черников /

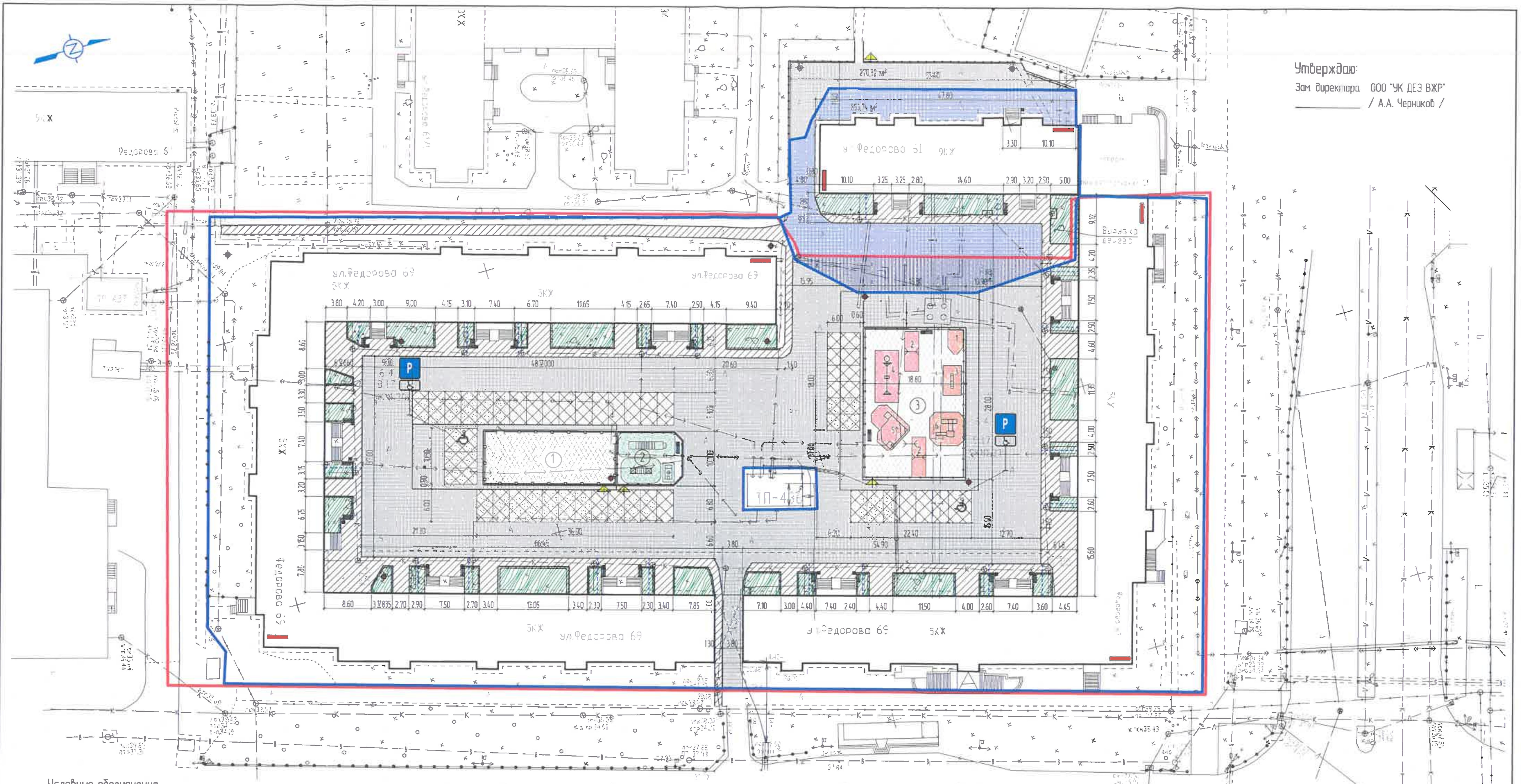

Условные обозначения

- Дерево
- Озеленение (существующее)
- Резино-наливное покрытие (проектируемое)
- Покрытие асфальто-бетонное
- Покрытие тротуаров (проектируемое)
- Ограждение (существующее)
- Скамья (проектируемое)
- Опора освещения (проектируемое)
- Информационный стенд (проектируемое)
- Аншлаг (проектируемое)
- Урна
- Ограждение спортплощадки (существующее)
- Автомобильные парковки (проектируемое)
- Парковочное место МГН (проектируемое)
- Лоток водоотводной с решеткой
- Границы межевания территории 23 МКР. г. Сургут, утвержденного проекта от 31.07.2018г. №5806

Ведомость объемов работ

N п/п	Наименование	Ед. изм.	Кол-во
1	Озеленение	м2	136,45
2	Ремонт тротуаров	м2	141,6
3	Ремонт дворовых проездов - асфальто-бетонное покрытие в границах участка межевания территории	м2	1944,40
4	Установка урн	шт.	3
5	Устройство опор освещения	шт.	3
6	Установка информационных стендов	шт.	1
7	Устройство аншлагов	шт.	2
8	Установка скамеек	шт.	3
9	Ремонт дворовых проездов - асфальто-бетонное покрытие за границей участка межевания территории	шт.	269,6 м2
10	Вырубка дерева	шт.	1
11	Лоток водотводной с решеткой	м/п	12

Согласовано:

Бердникова? кв 52 620-124

представители собственников МКД:

1. Макелдинко? С.А. кв 36 (подпись)
(кв. №, Ф.И.О., тел.)

2. Хамутаев М.А. (подпись) кв 34 89124135250.
(кв. №, Ф.И.О., тел.)

3. ______________________
(кв. №, Ф.И.О., тел.)

Для завершения комплекса работ по благоустройству территории выполнить асфальто-бетонное покрые за границами земельного участка площадью 267,6 м2.

Изм.	Кол.уч.	Лист	Nдок.	Подп.	Дата
ГАП.		Бородулин			07.22
Н.контр.		Бородулин			07.22

156-2022 СПЗУ

Благоустройства дворовой территории МКД по адресу: ул. Федорова, -61, г. Сургут

Стадия	Лист	Листов
Р		

Схема благоустройства дворовой территории по ул. ул. Федорова -61 г. Сургут

ООО"Акрополь" г.Сургут

Согласовано

Взам. инв. N | Подп. и дата | Инв. N подл.